Каменный мечник: твоя новая игрушка от LEGO®!

LEGO NINJAGO®
Masters of Spinjitzu

№ 8 6+

01708
9 772312 189018

Классная настольная игра:
Сила Аэроджитцу!

Шшшш!
Мы пришли за тобой!

ВЫХОДИТ РАЗ В МЕСЯЦ!

Магические артефакты

Узнай всё о Клинках Времени!

Злодейская игрушка:
Каменный мечник

с саблей и скорпионом!

Невероятный комикс

2 чудесных постера!

НИКТО НЕ СМОЖЕТ ПОМЕШАТЬ НИНДЗЯ!

THE LEGO NINJAGO MOVIE © & ™ Warner Bros. Entertainment Inc. & The LEGO Group. LEGO, the LEGO logo, NINJAGO, the Minifigure and the Brick and Knob configurations are trademarks and/or copyrights of the LEGO Group. ©2017 The LEGO Group. All rights reserved.

Содержание

08/17

Отличная игрушка: Каменный мечник

с саблей и скорпионом!

Страница 2

Некоторых злодеев...

...победить куда сложнее, чем кажется! Ну вот что здесь, к примеру, до сих пор делает каменная армия?! И кто стал новым Самураем X? Сплошные вопросы... Давай вместе искать ответы в этом номере!

Твой Джей

2 **Подарок**
Каменный мечник.

3 **НОВОСТИ НИНДЗЯГО**
Срочное сообщение: разрушения в пустыне!

4 **Комикс: часть 1**
Самурай X: возвращение.

11 **Головоломка**
Дай отпор Надакану!

12 **XXL-тест**
Проверим твои знания?

14 **Шоу Дарета**
Весёлые ответы!

20 **Магические лезвия власти и могущества**
Всё о Клинках Времени.

22 **Комикс: часть 2**
Самурай X: возвращение.

28 **Игра-погоня**
Состязание Аэроджитцу.

30 **Наша почта**
Нарисуй героев Ниндзяго!

32 **Анонс**
Кай задаст змеям жару...

Блестящий комикс!

Серьёзнейшая угроза!

Могущественные Клинки Времени!

Страница 20

2 супер-постера!

Найди ниндзя!

На страницах с таким символом прячутся ниндзя! Попробуй отыскать всех!

Пример

Журнал LEGO NINJAGO / ЛЕГО НИНДЗЯГО
№8 (34) 2017 г.

Учредитель/издатель:
ООО «Группа компаний «Оригами»
123112, г. Москва, Пресненская набережная, дом 6, строение 2, помещение №23
Директор — Александра Шипетина

Директор департамента «Детские журналы» — Анна Дейкало
Главный редактор — Олег Аладьин
Редактор — Михаил Першин
Начальник отдела вёрстки — Андрей Пронин
Вёрстка — Анастасия Пронина
Переводчик — Екатерина Захарова
Корректор — Нина Хромова

Журнал зарегистрирован Федеральной службой по надзору в сфере связи, информационных технологий и массовых коммуникаций.
Свидетельство о регистрации ПИ № ФС 77-63419 от 30 октября 2015 г.

Адрес редакции: 123112, г. Москва, Пресненская наб., д. 6, стр. 2, БЦ «Империя», 14-й этаж, тел.: (495) 234-30-13

Отдел PR и маркетинга:
Алина Лант, тел.: (495) 234-30-13
E-mail: lant.aa@origami-ast.ru

Заказ недостающих номеров: http://moykiosk.su

Распространение:
ООО «Группа компаний «Оригами»
Тел./факс: (495) 234-30-13

LEGO, the LEGO logo, the Brick and Knob configurations, the Minifigure and NINJAGO are trademarks of the LEGO Group.
© 2017 the LEGO Group. Produced under license from the LEGO Group.
License contact for Europe:
Blue Ocean Entertainment AG, Germany.
Artwork © 2017 by Blue Ocean Entertainment AG, Germany.

Тираж – 55 000 экземпляров.
Цена свободная.

Полное или частичное воспроизведение материалов, содержащихся в издании, возможно только с письменного разрешения редакции. Редакция не несёт ответственности за содержание рекламных материалов.

Изготовитель:
ООО «Компания «Юнивест Маркетинг»
Место нахождения и фактический адрес:
08500, Украина, Киевская обл., г. Фастов, ул. Полиграфическая, д. 10.
www.univest-print.com

Импортёр в Беларусь: ООО «Росчерк», г. Минск, ул. Сурганова, 57Б, офис 123.
Тел.: +375 17 331-94-27(41).

vk.com/clubnewLEGONINJAGO

FSC
www.fsc.org

УСТРАШАЮЩИЙ КАМЕННЫЙ МЕЧНИК

Фото: Герт Краутбауэр, www.krautbauer.net

Девиз:
будь твёрд как камень!

Описание:
эти **ловкие злодеи** не знают ни слабости, ни усталости. Вооружённые **огромными длинными саблями** – катанами, они способны медленно, но верно **сокрушать врагов** одного за одним.

Принадлежность:
каменная армия

Лидер:

Генерал Козу

Оружие:

сабля **скорпион**

А ты знал?

Командир каменной армии Генерал Козу – единственный, кто умеет говорить и на древнем языке своих воинов, и на современном языке Ниндзяго.

Где моя голова?

Злобное лицо Каменного мечника **ни с чем не спутаешь**! Какая из этих **голов** действительно принадлежит ему? **Обведи** правильную букву.

Найди ниндзя!

Ответ ждёт тебя на странице 32.

КТО ЖЕ СТАЛ САМУРАЕМ X?

+++ Мастер Ву пропал! +++ Срочное сообщение +++ Ограбление в пещере Са... Срочное соо

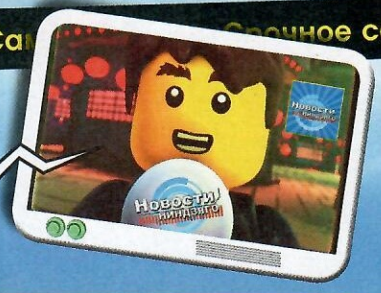

Наши ниндзя оказались в непростой ситуации: Близнецы Времени, заполучив Клинки Времени, похитили Мастера Ву! Хорошо, что к героям примкнул их старый помощник – Самурай X, Вот только это не Ния в костюме... Но кто же тогда?

Главные новости

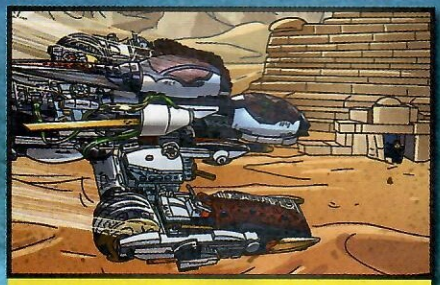

Вермиллионы уже поджидали ниндзя внутри пирамиды...

...но наши храбрецы вступили с ними в бой и победили!

Погоня за Клинком Времени!

В **предыдущем комиксе** ниндзя сумели захватить синий клинок, замедляющий время, и с ним направились через пустыню в сторону Ниндзяго. Однако вермиллионы наступали им на пятки! Захватывающая погоня достигла своего апогея в заброшенной пирамиде, где героям наконец-то удалось избавиться от преследователей, заблокировав их внутри. Но в городе их уже ждало новое бедствие...

Похищение Мастера Ву!

Сериал продолжается! Ниндзя почти достигли своей цели: у них в руках уже два Клинка Времени, а Крукс с Акрониксом окружены. Но тут неожиданно появляется подлая Макиа и уводит магические артефакты прямо у них из-под носа! После этого всё становится ещё хуже! Злодеи похищают Мастера Ву и исчезают. Естественно, наши герои бросаются на поиски...

Загадочный Самурай X в крутых доспехах спасает Ллойда!

Злобные близнецы забирают Клинки Времени и Мастера Ву!

Таинственный Самурай X!

Новый поворот: ниндзя по всему городу разыскивают Мастера Ву и внезапно натыкаются на Самурая X. Ния вне себя от гнева! Кто же этот дерзкий вор? Герои преследуют замаскированного незнакомца, но им пока придётся повременить с ответом на свой вопрос... ведь прямо сейчас на них, в полном соответствии с коварным замыслом вермиллионов, несётся поезд!

Сможет ли Самурай X выручить ниндзя в очередной раз?

Комикс

Часть 1

Самурай X: возвращение

В распоряжении Крукса и Акроникса уже два Клинка Времени, и к тому же они похитили Мастера Ву...

Ну не знаю, Мойд... Ты правда считаешь, что идти за ними пешком — это хорошая задумка?

У тебя есть идея получше? Мы обязаны вернуть Мастера Ву!

П.И.В.В.Ж., ты можешь проверить этот район? П.И.В.В.Ж?

Автор – Тина С. Норбелл. Карандаш: Джон Фернандес; тушь: Иван Соланс; цвет: Иньиго Моксо.

Ой, я опять забыл, что она отключена...

Глядите!

Ты что-то заметил?!

Да, здесь бургер-бар, а я как раз ничего не ел с самого утра! Мы могли бы сделать перерыв!

БУРГЕР-БАР?! ПЕРЕРЫВ?! Ты серьёзно?! Мы не можем найти нашего наставника, а ты способен думать только об этом?!

Э-э-э... ну а что... я же...

А мне кажется, это отличная мысль: умираю с голоду!

Но кое-кто уже следит за ниндзя...
Готовы к атаке?
Ещщщё бы!
Ха-ха! Они даже не успеют понять, что это было!
А САМОМУ слабо понять, что это с тобой сейчас?
АРГХ!
Тенц!
Клонк!
УГХ!
БУФ!

Тем временем...
Поверить не могу! Буртеры! Да как вы только можете...
И-ик!
Плямс!
Откуда он свалился на нас?
Оттуда! Вы только посмотрите на это!
Грррр! Какой-то самозванец украл мой костюм Самурая X!
Не переживай, сестрёнка! Ты же теперь ниндзя Воды, и тебе больше не нужен этот костюм!
Не важно! Никто не имеет права присваивать себе ни мои вещи, ни мою личность!
Бежим за этим загадочным самураем! Возможно, он как-то связан с Близнецами Времени!

Фотосессия Ллойда

Тренируйся, если хочешь достичь результата!

Все эти **снимки** были сделаны для того, чтобы **запечатлеть** Ллойда в **позе героя**. А что, ведь он же будущий **лидер ниндзя**! Но некоторые фотографии тут явно **не получились**... Исправь положение: **дорисуй** отсутствующие части!

Оригинал

Но новый Самурай X слишком быстр...
Свуш!
СТОЙ! Нам нужно поговорить с тобой!
Держите этого самурая!
Хоп!
Прыг!
Если бы я знал, что придётся столько бегать, я бы точно позавтракал!
Быстрее!
Джей, для всего бывает подходящий момент... и очевидно, что сейчас не время жаловаться! Мы должны быть командой, если хотим спасти нашего наставника!
Ты прав, Лойд, извини!

После долгой погони...
Что здесь происходит?
Похоже, они решили вынести с вокзала весь доступный металл!
Ну и где же этот Самурай X?
Он сейчас стоит прямо передо мной... в смысле, ты же раньше была им... ммм, короче говоря... не обращай внимания.
Ребята, мы не можем больше преследовать незнакомца: нам нужно остановить Вермилионов!
Абсолютно согласен! Надо разобраться с ними!

Успеют ли ниндзя вовремя остановить поезд? Ответ на странице 22!

Желаю ошибок!

Исполняя любые **желания**, подлый джинн **Надакан** любит добавить свою **ложку дёгтя**. Вот и в картинку справа он внёс **семь искажений**, которые позволят ему победить. Не допусти этого: **найди** все неточности!

Оригинал

Изменённая версия

Бонусная миссия:

Помоги мне определить, какой шнур ведёт к динамиту!

Ищи ответы на странице 32.

Каменная армия

Проверим твои знания?

Ты ещё не забыл **каменную армию**? Какое-то время назад эти **мерзавцы** натворили **кучу бед** в Ниндзяго, пока их не отправили в **небытие**! Какие из **событий** той поры ты сможешь **вспомнить**? Посмотри на эти **сцены из сериала** и ответь на **вопросы**.

Бонус!

Приглядись-ка к злодеям получше! Многие ли из них принесли с собой динамит? У скольких воинов лицо с жёлтым узором? А с синим?

Ответ на странице 32.

Вопрос 1

Для чего была нужна зелёная слизь?

- ☐ Она **разъедала** каменных воинов.
- ☐ Чтобы **светиться** в темноте.
- ☐ Благодаря ей враги **оживали**.

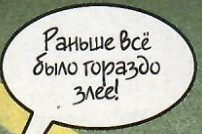

Вопрос 2

Кто залез внутрь почтового ящика?

- ☐ Напуганный **почтальон**.
- ☐ Туда забрался **каменный воин**, чтобы пообедать.
- ☐ Спящая **панда**.

Вопрос 5

Что произойдёт далее?

- ☐ Каменные воины **внезапно уснут** прямо посреди дороги.
- ☐ **Появится Ллойд** на Внедорожнике с суперсистемой маскировки.
- ☐ **Земля разверзнется** и поглотит злодеев.

Вопрос 3

На что смотрят каменные воины?

- ☐ На спускающегося в шахту **Лорда Гармадона**.
- ☐ На порхающую **бабочку**.
- ☐ На катящийся в их сторону **каменный валун**.

Вопрос 6

Какой приказ отдаёт Генерал Козу?

- ☐ **Преследовать** ниндзя.
- ☐ Принести ему **чашку чая**.
- ☐ Приготовить для Лорда Гармадона его **любимый суп**.

Вопрос 4

Что сделал Коул, после того как каменные воины были погребены под землёй?

- ☐ Развернулся и **ушёл**.
- ☐ **Позвал** других ниндзя.
- ☐ **Станцевал** «лунную походку».

Вопрос 7

Куда приземлится этот воин?

- ☐ В **бассейн** с водой.
- ☐ В **бочку**.
- ☐ В **помойную яму**.

Ответы ты найдёшь на следующей странице ↘

Дарет представляет:

Глупые ответы!

Ты **успешно справился** с тестом? Дарет покажет тебе, **что** ты на самом деле знаешь о **каменной армии**!

Ответ 1

Дарет: только на волосы не мажь, а то вдруг зашевелятся!

Слизь оживляла воинов.

Ответ 2

Дарет: я понял, почему мои письма никогда не доходят!

Испуганный почтальон.

Ответ 3

Дарет: ух ты, я бы тоже прокатился на такой штуковине!

Как Лорд Гармадон спускается в шахту.

Ответ 4

Дарет: так он же у меня научился всем этим движениям!

Коул станцевал «лунную походку».

Ответ 5

Дарет: интересно, а у него точно есть водительские права?

Появится Ллойд на своём внедорожнике.

Ответ 6

Дарет: до этого под моим контролем всё было в порядке!

Преследовать ниндзя.

Ответ 7

Дарет: вот что я называю утилизацией отходов!

Прямиком в бочку.

LEGO, the LEGO logo, the MiniFigure and NINJAGO are trademarks of the LEGO Group ©2017 The LEGO Group. Produced by Origami Group LLC under license from the LEGO Group.

LEGO, the LEGO logo, the Minifigure and NINJAGO are trademarks of the LEGO Group ©2017 The LEGO Group. Produced by Origami Group LLC under license from the LEGO Group.

LEGO
NINJAGO
Masters of Spinjitzu

CAMPAIGN X

МАСТЕРА СВОИХ СТИХИЙ!

Как настоящий **эксперт**, ты наверняка знаешь **стихии всех ниндзя**. Отыщешь их **названия** в этой куче букв? А после **впиши** элементы в **ячейки** рядом с героями.

Д	А	Р	К	З	Е	М	Л	Я	Н
Е	Ж	У	Л	Ь	П	О	Н	Г	Ь
Р	О	М	Е	З	О	Л	А	У	С
Е	Г	Ё	Н	Ф	Э	Н	Е	Р	Г
В	О	Д	А	Т	Х	И	Б	Ч	Я
О	Н	Щ	С	Э	Л	И	С	Ь	П
Т	Ь	Ф	Ы	Ц	К	Ш	У	Ж	Л
Я	П	Ю	Й	В	Е	Т	Е	Р	Ё
З	Я	М	Л	О	Н	И	В	О	Д
Б	Э	Н	Е	Р	Г	И	Я	Т	Ъ

Элементы:

Дырявый портрет героев!

Ниндзя решили сфотографироваться возле **Храма Аэроджитцу**, но снимок получился **с дефектами**! Восстанови его, вернув **выпавшие фрагменты** на свои места.

Проверь ответы на странице 32.

Невероятная сила Клинков Времени!

Контроль **над временем**? О да... существуют мощные **магические артефакты**, способные на это! И с их помощью **Крукс** и **Акроникс** хотят **завоевать Ниндзяго**! Здесь ты узнаешь всё о **четырёх крутых клинках**!

Для чего они были сделаны?

Раньше **Крукс** и **Акроникс** были **Мастерами стихии Времени**. Они умели **замедлять**, **ускорять**, **останавливать** происходящее и даже **разворачивать** события **вспять**! После победы над **Серпентинами** близнецы **восстали** против других Мастеров. Однако **Ву** и **Гармадон** помешали их планам и **заключили** силы братьев в **четыре клинка**, которые были брошены в **вихрь времени**. Теперь они **снова здесь**!

Ву и Гармадон встали на пути Близнецов Времени.

Клинок ускорения времени

Тот, кто держит в руках этот клинок, способен **ускорять время** или **двигаться быстрее**. Акроникс воспользовался этим, чтобы получить **преимущество** в поединке с **Мастером Ву** у старого монастыря. Он нанёс мудрецу **удар**, вызвавший **быстрое старение**!

Клинок ускорения времени задаёт темп событий.

Ву получает от Акроникса подлый удар.

Клинок замедления времени

Этот клинок **замедляет противников** так, что они двигаются **очень медленно**, в то время как **использующий** его сохраняет **нормальную скорость**. Только **Джей** может **справиться** с подобным эффектом в своём **внедорожнике** – быстром, словно **молния**!

Клинок замедления времени попадает к вермиллионам!

Герои в ловушке, и спасти их под силу одному лишь Джею!

Клинок остановки времени

Он просто-напросто **останавливает время**! Соперники и предметы **застывают** на месте, будто **замороженные**, ну а **владелец** артефакта в этот момент может спокойно **отдохнуть** или **выпить кофе**. Когда клинок впервые падает **на землю**, замирает всё вокруг!

Клинок остановки времени появляется, когда близнецы уже у цели.

В результате обездвижены все: и герои, и злодеи!

Клинок обратного хода времени

Вероятно, это **самый мощный** клинок, ведь с его помощью можно **разворачивать время в другую сторону**. Он пригодится, если нужно **изменить прошлое**, например какие-то **действия врага**. Именно этот предмет в итоге поможет **спасти остров Ниндзяго**!

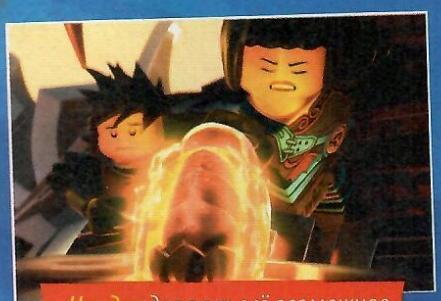

Ниндзя делают всё возможное, чтобы заполучить клинок!

Как только время начинает течь вспять, Кай взлетает!

ЭЙ!!! СТОЙ!!!
Мне нужно поспешить!
Что это он там делает?
Клинк!
Кламц!
Поезд не тормозит!
Вру-ум!
Надеюсь, это его остановит! Стена сделана из пластика, так что никто не пострадает!
Ну вот! Ничто не сможет проехать сквозь...

...Неё.
Шарах!
Хоп!
Топ!
СМОТРИТЕ САМУРАЙ X!
Ю-ху-у! Он снова собирается всех спасти!
Но это же МОЙ костюм!
Грр!

Прошу прощения...
?!
Кранч!
Скри-ипш!
Спасибо! Как нам вас отблагодарить?
Просто спрячьтесь в безопасное место! Но если настаиваете, можете купить мне бургер... только чуть позже.
О-о-о-ой!
Бегите! Сейчас здесь будет серьёзное сражение!
Я рад, что ты вернулся! Мне не помешает твоя помощь!

Ух ты, а ведь у него неплохой удар... для человека, укравшего моё оружие!
Бумс!
Аргх!
Звень-к!
Шлеп!

Уходим! Уходим!
Правильно! И передайте вашим хозяевам, что мы уже идём за ними, за Клинками Времени и за нашим наставником!
Дыщ!
Ха! Поделом им!
Хэй, а куда подевался этот... мой двойник?
Прыг!
Эгей!
Хопс!

Невероятно! Этот хитрый обманщик опять умудрился улизнуть!
Да пускай себе идёт! Теперь мы точно знаем, что он не работает на Близнецов Времени... по крайней мере, так кажется.
Пора возвращаться в Храм! Нам необходимо перегруппироваться и продумать новую стратегию! Мы обязаны вызволить Мастера Ву!
Эй, Мойд...
Не продолжай, Джей: я знаю, что ты хочешь сказать!
Почему бы и нет? Мы все можем съесть по бургеру!
Здорово!
Только по ОДНОМУ? Я бы сейчас проглотил целых ПЯТЬ!
Один и не больше, Коул! Мне нужно, чтобы вы оставались в форме, а не мучились животами! У нас впереди важная миссия!
Хе-хе!
Ха-ха-ха!

Конец

Мастер Аэроджитцу™

Мастер Ву собрал ниндзя и решил проверить их навыки Аэроджитцу. Специально для этого было придумано **интереснейшее соревнование**! В ходе игры станет понятно, кто уже **в совершенстве овладел** сложной техникой, а кому ещё **нужны тренировки**.

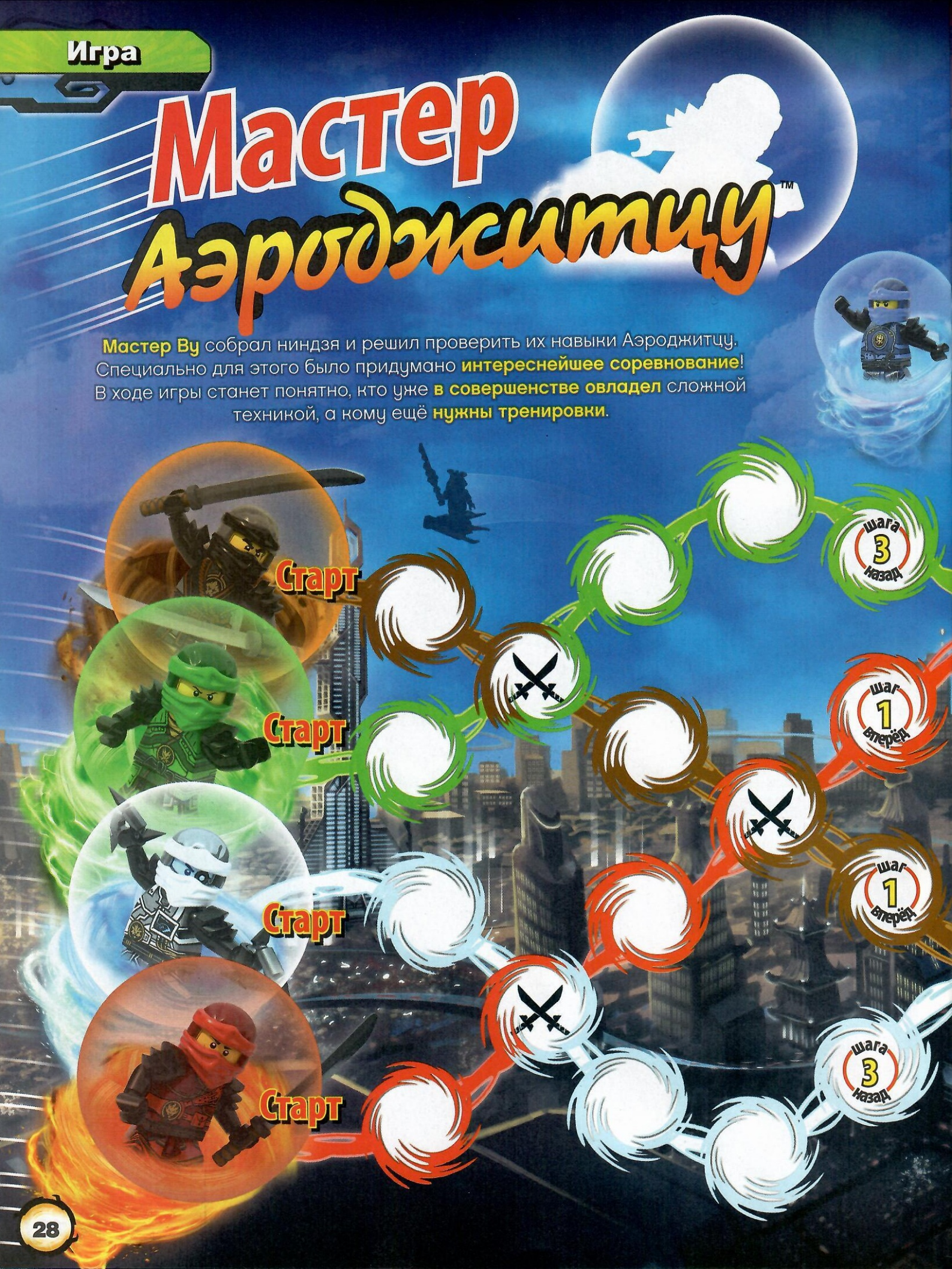

Как это работает?

Тебе понадобятся:

- ещё 3 игрока
- 4 фигурки LEGO®
- игральный кубик

Приняв решение, кто с какого поля стартует, вы с друзьями начинаете по очереди бросать кубик. Первым ходит самый юный участник.

Продвигаться к цели могут только игроки, выбросившие чётное число, причём количество их шагов соответствует половине выпавших очков: если на кубике 2, нужно сделать один шаг вперёд; 4 – два шага; 6 – три шага.

Если на твоём пути встречается другой участник, придётся устроить состязание! Игроки друг за другом бросают кубик, и побеждает тот, у кого выпадает большее число. Он остаётся на месте, а проигравший вынужден отступить на два шага назад. В игре также попадаются поля с действиями – необходимо следовать указанным в них инструкциям.

Когда кто-то из участников доходит до финиша, он обязан дождаться другого игрока и сразиться с ним в финальном поединке! Победителем становится тот из них, кто в сумме наберёт большее количество очков, бросив кубик трижды.

Ллойд и его команда!

На этот раз благодаря вам в нашу почту попала вся шестёрка отважных героев! И даже их заклятым врагам место нашлось!

Дима Рожков

Данил Сутягин

Ваня Сергеев

Марк Масленников

Максим Пунанов

Вова Литвиненко

Марк Волков

Костя Замалевский

А ты нарисовал своего ниндзя?

Тогда отправь его в «LEGO® NINJAGO®» по адресу:

123112, Москва,
Пресненская наб., д. 6, стр. 2,
БЦ «Империя», 14-й этаж,
«НИНДЗЯГО».

Или на электронную почту:
NINJAGO@premierapb.ru

Ренат Вьюнов

Кирилл Акимов

В этом выпуске разыгрываются призы, объявленные в 6-м номере 2017 года.

САМУРАЙ VXL:
ДИМА РОЖКОВ (ПЕНЗА),
МАРК ВОЛКОВ (ЛЮБЕРЦЫ)

АЛЫЙ ЗАХВАТЧИК:
РЕНАТ ВЬЮНОВ (САРАТОВ),
МАРК МАСЛЕННИКОВ (ПОС. АНДРЕЕВКА),
АРСЕНИЙ СОЛОДОВНИКОВ (КРАСНОЯРСК)

Арсений Солодовников

Даниил Колпаков

Поощрительный приз –
ЖУРНАЛ «LEGO® NEXO KNIGHTS™» –
получают:
ВОВА ЛИТВИНЕНКО (КРАСНОДАР),
ДАНИИЛ КОЛПАКОВ (НОВОСИБИРСК),
ДАНИЛ СУТЯГИН (ТЮМЕНЬ),
КИРИЛЛ АКИМОВ (ОРЕНБУРГ),
КОСТЯ ЗАМАЛЕВСКИЙ (МОСКВА),
МАКСИМ ПУНАНОВ (ИРКУТСК),
ВАНЯ СЕРГЕЕВ (ВОЛГОГРАД)

ЕСТЬ ШАНС ПОЛУЧИТЬ ПОДАРОК!

Битва Гармадона и Мастера Ву
3x

Бомбардировщик «Морской дьявол»
3x

Анонс

Классная игрушка: КАЙ

с мечом и Силой Огня!

Вскоре ниндзя ждёт очередное приключение – миссия под землёй!

Огня Кая от LEGO®!

LEGO NINJAGO Masters of Spinjitzu

№ 9 6+

Выходит раз в месяц!

Большое семейное ...ево ниндзя!

Собери свою команду!

Подарок: Кай

с мечом и Силой Огня!

Вся мощь героя! + огненный взгляд

КАЙ

ПЫЛАЮЩИЙ ЖАЖДОЙ СПРАВЕДЛИВОСТИ!

LEGO NINJAGO

Не забудь прочесть:

Ответы:

Найди ниндзя!

Стр. 2: над большим скорпионом.
Стр. 3: на вермиллионовом яйце.
Стр. 11: справа над головой Ллойда.
Стр. 12: слева над каменным воином.
Стр. 20: в кадре с Акрониксом и Ву.

Где моя голова?

Стр. 2: правильное лицо – Г.

Желаю ошибок!

Стр. 11:

Бонусная миссия: Б.

Проверим твои знания?

Стр. 12:

Бонусная миссия: 2 злодея пришли с динамитом, у ④ – жёлтое лицо, ещё у ④ – синее.

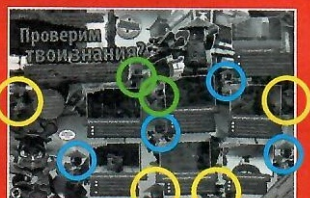

Мастера своих стихий!

Стр. 19:

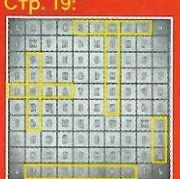

Кай: Огонь, **Ния:** Вода, **Коул:** Земля, **Джей:** Молнии, **Ллойд:** Энергия, **Зейн:** Лёд.

Дырявый портрет героев!

Стр. 19:

1 – Б,
2 – Г,
3 – Д,
4 – А,
5 – В.

Как это работает?

Вырежи **дверную табличку** и **стрелку** по **пунктирным линиям**, а затем аккуратно проделай в них **отверстия** в отмеченных **точками** местах. **Совмести** отверстие на стрелке с **центральным** отверстием таблички, а затем **пропусти** сквозь них **шплинт**. Отогни его концы в разные стороны, **закрепив** стрелку на диске. Теперь можно **повесить** знак **на дверь**, продев **шнурок** через два отверстия в **верхней части**. Сделай это и покажи всем, **что происходит в твоей комнате**!

Не беспокоить!

Я тут строю козни!

Занят видеоиграми!

Идёт злодейская тренировка!

Хочу побыть один!

Пффф! Советую перевернуть страницу: там табличка гораздо круче!

Тебе понадобятся:

- *ножницы*
- *шнурок*
- *крепёжный шплинт*

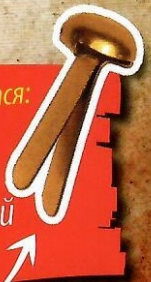

Крутые дверные таблички!

Покажи, что происходит в твоём мире!

Заходи!

У меня сейчас перерыв!

Будем вместе строить LEGO®!

Тренировка Кружитцу в самом разгаре!

Я читаю журнал «LEGO® NINJAGO®»!

©2017 The LEGO Group.

Изготовитель: ООО «Компания «Юнивест Маркетинг». Место нахождения и фактический адрес: 08500, Украина, Киевская обл., г. Фастов, ул. Полиграфическая, д. 10. www.univest-print.com